

# **CONSEJERAS Y CONSEJEROS ELECTORALES DISTRITALES Y MUNICIPALES DESIGNADOS**

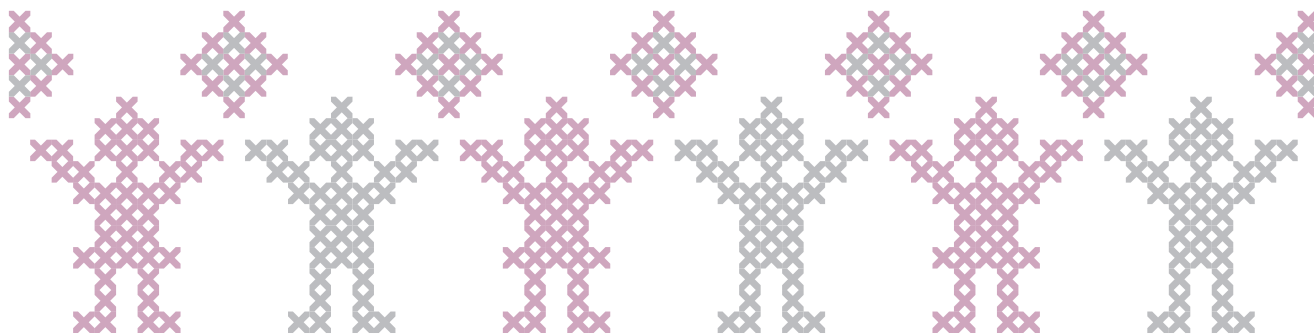



Procedimiento para la Selección y Designación de  
 CONSEJERAS Y CONSEJEROS ELECTORALES DISTRITALES Y MUNICIPALES  
 Proceso Electoral Estatal Ordinario 2017-2018

CONSEJERAS Y CONSEJEROS ELECTORALES DISTRITALES Y MUNICIPALES DESIGNADAS/OS PARA EL PROCESO ELECTORAL ESTATAL ORDINARIO  
 2017-2018

CONSEJO ELECTORAL DISTRITAL 01

SEDE: CAMPECHE

CARGO	PROPIETARIA/O	SEXO	SUPLENTE	SEXO
PRESIDENTE	UC MAGAÑA PEDRO MARTIN	Hombre	CHI PEREYRA JORGE ROBERTO	Hombre
CONSEJERA	MARQUEZ MARTINEZ MARIA ISABEL	Mujer	PALOMO CARRILLO MARIANA DEL CARMEN	Mujer
CONSEJERO	PÉREZ CEL JOSÉ FRANCISCO	Hombre	CAHUICH ZENTENO JUAN CARLOS	Hombre
CONSEJERA	ALBARRAN SOLIS BRENDA ERANDINE	Mujer	GÓNGORA CAJÚN VIANEY DE LOS ANGELES	Mujer
CONSEJERA	ESTRADA MOLINA CLAUDIA JOSSIE	Mujer	TURRIZA MUÑOZ PATRICIA EUGENIA	Mujer

CONSEJO ELECTORAL DISTRITAL 02

SEDE: CAMPECHE

CARGO	PROPIETARIA/O	SEXO	SUPLENTE	SEXO
PRESIDENTE	PUNAB CHI ITALIA EUNICE	Mujer	CHI KU CINTHYA GUADALUPE	Mujer
CONSEJERO	MENGUAL PASTRANA MANUEL DAVID	Hombre	MARTINEZ ORDOÑEZ CARLOS ARTURO	Hombre
CONSEJERA	GONZALEZ MASS BRENDA DEL ROSARIO	Mujer	GONZALEZ HERNANDEZ SUHEMY CARELY GUADALUPE	Mujer
CONSEJERO	AGUIRRE MONTALVO JOSE DOMINGO	Hombre	MUÑOZ SIMA OSCAR JOSUE	Hombre
CONSEJERO	DOLZ RAMOS ROBERTO	Hombre	UVIETA CUNIL JOSE IGNACIO	Hombre

CONSEJO ELECTORAL DISTRITAL 03

SEDE: CAMPECHE

CARGO	PROPIETARIA/O	SEXO	SUPLENTE	SEXO
PRESIDENTE	DÁVILA PÉREZ JAZMIN MARLENE	Mujer	CARRILLO AVILEZ CLAUDIA ANGELICA	Mujer
CONSEJERO	CARVAJAL VIVAS ANGEL AUDOMARO	Hombre	MORALES GAYOSSO DAVID	Hombre
CONSEJERA	COBOS PEREZ TAYMI EUGENIA	Mujer	GÓMEZ RODRÍGUEZ HILDA MERCEDES DE ATOCHA	Mujer
CONSEJERO	PERALTA KOYOC FERNANDO	Hombre	KAN TREJO JULIO CESAR	Hombre
CONSEJERA	RICHAUD PINTO ELSA AMIRA	Mujer	YERBES CHAN YAMILE GUADALUPE	Mujer

CONSEJO ELECTORAL DISTRITAL 04

SEDE: CAMPECHE

CARGO	PROPIETARIA/O	SEXO	SUPLENTE	SEXO
PRESIDENTE	CHERREZ SIERRA JAVIER IGNACIO	Hombre	LINARES VILLALPANDO ESTEBAN	Hombre
CONSEJERA	GOMEZ RAMOS MARIA ISABEL	Mujer	PUNAB CHI PAOLA KRISTELL	Mujer
CONSEJERO	CUEVAS IBAÑEZ JUAN CARLOS	Hombre	LÓPEZ DZIB ROBERTO OMAR	Hombre
CONSEJERA	GONZALEZ SANTOS MARIA ADELAYDA	Mujer	CHABLE OLIVA LILLY YAZMIN	Mujer
CONSEJERA	CHUC ESTRELLA KARLA BEATRIZ	Mujer	CEBALLOS GARCÍA DULCE GRACIELA BERENICE	Mujer



Procedimiento para la Selección y Designación de  
 CONSEJERAS Y CONSEJEROS ELECTORALES DISTRITALES Y MUNICIPALES  
 Proceso Electoral Estatal Ordinario 2017-2018

CONSEJERAS Y CONSEJEROS ELECTORALES DISTRITALES Y MUNICIPALES DESIGNADAS/OS PARA EL PROCESO ELECTORAL ESTATAL ORDINARIO  
 2017-2018

CONSEJO ELECTORAL DISTRITAL 05

SEDE: CAMPECHE

CARGO	PROPIETARIA/O	SEXO	SUPLENTE	SEXO
PRESIDENTE	CAN LOPEZ MAYTE DE LOS ANGELES	Mujer	GRIFALDO RIVERO MONICA NATHALIE	Mujer
CONSEJERO	PASOS PALMA GERARDO	Hombre	GOMEZ CAAMAL GERARDO DE LA CRUZ	Hombre
CONSEJERA	MENDICUTI PEREYRA NADIA SELINA	Mujer	PENICHE ORTEGÓN LISZET BEATRYZ	Mujer
CONSEJERO	RAMÍREZ SÁNCHEZ MIGUEL YSRRAEL	Hombre	GONZÁLEZ CORAL VICTOR HUGO	Hombre
CONSEJERA	RUIZ MARQUEZ GLORIA DEL CARMEN	Mujer	PUC MEDINA MARIANA MAGDALENA	Mujer

CONSEJO ELECTORAL DISTRITAL 06

SEDE: CAMPECHE

CARGO	PROPIETARIA/O	SEXO	SUPLENTE	SEXO
PRESIDENTE	CASTILLO SERRANO CANDELARIA DEL ROSARIO	Mujer	NOVELO PADILLA ANA PAULINA	Mujer
CONSEJERO	GUTIERREZ CASTRO ALVARO MIGUEL	Hombre	CIME JIMENEZ JORGE EDILBERTO	Hombre
CONSEJERA	LEÓN LÓPEZ IVONNE	Mujer	ROJAS CHÁVEZ JIMENA PRISCILA	Mujer
CONSEJERO	RAMOS RICHAUD RODRIGO	Hombre	MOGUEL ORTIZ FRANCISCO JOSE	Hombre
CONSEJERO	ESTRADA MUÑOZ RAMON ESTEBAN	Hombre	AGUILAR GARMA JAVIER IVAN	Hombre

CONSEJO ELECTORAL DISTRITAL 07

SEDE: TENABO

CARGO	PROPIETARIA/O	SEXO	SUPLENTE	SEXO
PRESIDENTE	AVILA SANDOVAL ROXANA	Mujer	HERNANDEZ LOPEZ KARINA DEL ROCIO	Mujer
CONSEJERO	SOSA CAHUICH JUAN MANUEL	Hombre	BALAM FLORES DARWIN APOLO	Hombre
CONSEJERA	KANTUN MOLINA AYDE ARACELY	Mujer	NIEVES SALAZAR XOCHITL DEL CARMEN	Mujer
CONSEJERO	TAJER MOLINA FRANCISCO FABIAN	Hombre	SANCHEZ KU JOSE ALFREDO	Hombre
CONSEJERO	UC CANCHE ALEX ANTONIO	Hombre	OSORIO DIAZ JOSE EFRAIN	Hombre

CONSEJO ELECTORAL DISTRITAL 08

SEDE: CARMEN

CARGO	PROPIETARIA/O	SEXO	SUPLENTE	SEXO
PRESIDENTE	MIS QUINTAL YAMILE ELIDEE	Mujer	BRAMBILA CEBALLOS ROSALBA	Mujer
CONSEJERO	LINARES VILLALPANDO VICENTE	Hombre	ESTRELLA CARO NERY ELVIRA	Mujer
CONSEJERA	DIAZ ROSADO BERNARDA DEL CARMEN	Mujer		
CONSEJERO	VISTRAIN COBA UBAYMAR FRANCISCO	Hombre		
CONSEJERA	MANRRIQUE MISS MARLENE	Mujer		



Procedimiento para la Selección y Designación de  
CONSEJERAS Y CONSEJEROS ELECTORALES DISTRITALES Y MUNICIPALES  
Proceso Electoral Estatal Ordinario 2017-2018

CONSEJERAS Y CONSEJEROS ELECTORALES DISTRITALES Y MUNICIPALES DESIGNADAS/OS PARA EL PROCESO ELECTORAL ESTATAL ORDINARIO  
2017-2018

CONSEJO ELECTORAL DISTRITAL 09

SEDE: CARMEN

CARGO	PROPIETARIA/O	SEXO	SUPLENTE	SEXO
PRESIDENTE	LAYNES GIL JOSÉ INÉS	Hombre	HUICAB LOPEZ JOSE GUADALUPE	Hombre
CONSEJERA	BALAN FERRER ESTRELLA EVANGELINA	Mujer	PEREZ SANTOS CATALINA DEL CARMEN	Mujer
CONSEJERO	GALVAN ROMERO MARIO	Hombre		
CONSEJERA	ROMERO LASTRA DOLORES INES	Mujer		
CONSEJERO	SÁNCHEZ CALDERÓN JUAN JOSÉ	Hombre		

CONSEJO ELECTORAL DISTRITAL 10

SEDE: CARMEN

CARGO	PROPIETARIA/O	SEXO	SUPLENTE	SEXO
PRESIDENTE	MARTINEZ CHAN FERNANDO	Hombre	DIAZ GUERRA JESUS ALFONSO	Hombre
CONSEJERA	CARRANZA DORANTES YAZMIN	Mujer	DOMÍNGUEZ DAMIÁN BRIANDA THALÍA	Mujer
CONSEJERO	LEZCANO HERNANDEZ JUAN JOSE	Hombre		
CONSEJERA	VILLALOBOS HERNANDEZ BRENDA GUADALUPE	Mujer		
CONSEJERO	CANUL GONZALEZ WUILLIAMS ALBERTO	Hombre		

CONSEJO ELECTORAL DISTRITAL 11

SEDE: CARMEN

CARGO	PROPIETARIA/O	SEXO	SUPLENTE	SEXO
PRESIDENTE	FLORES MENDOZA JORGE LUIS	Hombre	JIMENEZ ORLAINETA JOSE ROBERTO	Hombre
CONSEJERA	LOPEZ ASTUDILLO MARTHA BEATRIZ	Mujer		
CONSEJERO	BURGOS MENDEZ HUMBERTO ALONSO	Hombre		
CONSEJERA	CANUL JIMENEZ MICAELA BELEN	Mujer		
CONSEJERA	ZACAMITZIN PEREZ LORENA DEL CARMEN	Mujer		

CONSEJO ELECTORAL DISTRITAL 12

SEDE: SABANCUY, CARMEN

CARGO	PROPIETARIA/O	SEXO	SUPLENTE	SEXO
PRESIDENTE	SANTISBÓN MONTES DE OCA LORENA DEL CARMEN	Mujer	HUITRON ARANA JULIO CÉSAR	Hombre
CONSEJERO	REJON OLAYA JULIO CESAR	Hombre		
CONSEJERA	GONGORA LARA MAGDALENA	Mujer		
CONSEJERA	CORDERO HEREDIA LEDA GUADALUPE	Mujer		
CONSEJERA	JIMÉNEZ SÁNCHEZ MARIELA DEL CARMEN	Mujer		



Procedimiento para la Selección y Designación de  
 CONSEJERAS Y CONSEJEROS ELECTORALES DISTRITALES Y MUNICIPALES  
 Proceso Electoral Estatal Ordinario 2017-2018

CONSEJERAS Y CONSEJEROS ELECTORALES DISTRITALES Y MUNICIPALES DESIGNADAS/OS PARA EL PROCESO ELECTORAL ESTATAL ORDINARIO  
 2017-2018

CONSEJO ELECTORAL DISTRITAL 13  
 SEDE: ESCÁRCEGA

CARGO	PROPIETARIA/O	SEXO	SUPLENTE	SEXO
PRESIDENTE	MARTINEZ MALDONADO CLAUDIA MARGARITA	Mujer	SÁNCHEZ PÉREZ CONSEPCIÓN	Mujer
CONSEJERO	PEREZ SANTIAGO AARON ANTONIO	Hombre	MELO RODRIGUEZ GERARDO ADRIAN	Hombre
CONSEJERA	HERNANDEZ LEON CLAUDIA ESTHER	Mujer	MOLINA GARCIA LILIANA ESPERANZA	Mujer
CONSEJERO	GONZALEZ PEREZ OSWALDO DEL CARMEN	Hombre	DOMINGUEZ TOTO JUAN MANUEL	Hombre
CONSEJERA	SIBRIAN TORRES BEATRIZ	Mujer	CABALLERO CHABLE GERMAN	Hombre

CONSEJO ELECTORAL DISTRITAL 14  
 SEDE: CANDELARIA

CARGO	PROPIETARIA/O	SEXO	SUPLENTE	SEXO
PRESIDENTE	CASTRO REYES ANTONIO	Hombre	UC PEREZ GERARDO GABRIEL	Hombre
CONSEJERA	GONZALEZ ANGUIANO SOBEIDA	Mujer	CANCHE TUN ICELA DEL CARMEN	Mujer
CONSEJERO	CHI CAAMAL LEO ANGEL	Hombre	UC CANUL MANUEL RICARDO	Hombre
CONSEJERA	ALOR SANTIAGO EUNICE	Mujer	PALOMEQUE DE LA CRUZ ANEL	Mujer
CONSEJERA	CHAN VAZQUEZ LIBNI SARAY	Mujer		

CONSEJO ELECTORAL DISTRITAL 15  
 SEDE: CHAMPOTÓN

CARGO	PROPIETARIA/O	SEXO	SUPLENTE	SEXO
PRESIDENTE	RAMÍREZ VELA JORGE MIGUEL	Hombre	DOMINGUEZ MASS JOSE ALBERTO	Hombre
CONSEJERA	SUASTE MARRUFO AIDA MARIEL	Mujer	CARENZO GARCIA GUADALUPE	Mujer
CONSEJERO	VILLASIS SARMIENTO BENJAMIN ORESTES	Hombre	GONZALEZ NAVARRETE NOEL	Hombre
CONSEJERA	DELGADO AGUILAR CARINA	Mujer	CAAMAL PECH THELMA YADIRA	Mujer
CONSEJERA	CURMINA GALLEGOS AURI MARÍA	Mujer	PEVIA ROSADO LEILANI DEL CARMEN	Mujer

CONSEJO ELECTORAL DISTRITAL 16  
 SEDE: SEYBAPLAYA, CHAMPOTÓN

CARGO	PROPIETARIA/O	SEXO	SUPLENTE	SEXO
PRESIDENTE	PERERA ARCEO ALFONSO JOSE	Hombre	PUERTO QUINTAL LUIS FERNANDO	Hombre
CONSEJERA	LÓPEZ VILLARINO ANA LAURA	Mujer	PACHECO PACHECO MARGARITA	Mujer
CONSEJERO	PACHECO PACHECO CANDELARIO JESUS	Hombre	QUEN QUEB JOSE MATEO	Hombre
CONSEJERA	LEÓN OLIVARES JAIRA PATRICIA	Mujer	AKE MIJANGOS GUADALUPE CANDELARIA	Mujer
CONSEJERO	HUCHIN UC ROBERTO	Hombre	QUE GOMEZ MARIO DEL JESUS	Hombre



Procedimiento para la Selección y Designación de  
 CONSEJERAS Y CONSEJEROS ELECTORALES DISTRITALES Y MUNICIPALES  
 Proceso Electoral Estatal Ordinario 2017-2018

CONSEJERAS Y CONSEJEROS ELECTORALES DISTRITALES Y MUNICIPALES DESIGNADAS/OS PARA EL PROCESO ELECTORAL ESTATAL ORDINARIO  
 2017-2018

CONSEJO ELECTORAL DISTRITAL 17

SEDE: CALKINÍ

CARGO	PROPIETARIA/O	SEXO	SUPLENTE	SEXO
PRESIDENTE	CANCHE NAAL ANDREA	Mujer	NAAL CAHUICH GELCY GUADALUPE	Mujer
CONSEJERO	FERRAEZ HERRERA ANTONIO DE JESUS	Hombre	PEREZ DZIB JESUS JAVIER	Hombre
CONSEJERA	DE LA TORRE CANTO ELISA	Mujer	KANTUN YAM ANDREA ALEJANDRA	Mujer
CONSEJERO	CAUICH CAUICH ROBERTO ISMAEL	Hombre	MENDEZ MARTINEZ SANTIAGO	Hombre
CONSEJERA	DZIB QUEJ MARTHA ELENA	Mujer	CRUZ MAGAÑA ANA ELENA	Mujer

CONSEJO ELECTORAL DISTRITAL 18

SEDE: HOPELCHÉN

CARGO	PROPIETARIA/O	SEXO	SUPLENTE	SEXO
PRESIDENTE	SOSA ZAPATA CANDELARIO ENRIQUE	Hombre	ACOSTA MANZANERO CARLOS IVAN	Hombre
CONSEJERA	BACAB KANTE SANDRA DEL ROCIO	Mujer	PECH TZEC OSWALDO ULISES	Hombre
CONSEJERO	ROSADO TZEC WILLIAN FERNANDO	Hombre	RAMIREZ TUN LUIS ANTONIO	Hombre
CONSEJERA	LOEZA AVILA ROSY NAXHIELY	Mujer		
CONSEJERO	TUT MOO FELIPE	Hombre		

CONSEJO ELECTORAL DISTRITAL 19

SEDE: HECELCHAKÁN

CARGO	PROPIETARIA/O	SEXO	SUPLENTE	SEXO
PRESIDENTE	PAT CAAMAL NANCY ANAIL	Mujer	DZUL POOL LUIS ALBERTO	Hombre
CONSEJERO	MELKEN BALAM ELIAS MIGUEL	Hombre	AVILA JIMENEZ PABLO FELIPE	Hombre
CONSEJERA	ROCHA POOT SOCORRO DEL CARMEN	Mujer	CANUL PECH ROGER ALONSO	Hombre
CONSEJERO	GOMEZ YAH BENHUR ULISES	Hombre		
CONSEJERO	ROBALDINO DZUL JUAN MARCOS	Hombre		

CONSEJO ELECTORAL DISTRITAL 20

SEDE: PALIZADA

CARGO	PROPIETARIA/O	SEXO	SUPLENTE	SEXO
PRESIDENTE	SALGADO CAMBRANO JOAO	Hombre	DIAZ MAGAÑA TILO ENMANUEL	Hombre
CONSEJERA	OCAMPO DURAN KARLA ADRIANA	Mujer		
CONSEJERO	DAMIAN MARTINEZ GONZALO	Hombre		
CONSEJERA	ORTIZ CRUZ MARIA LUISA	Mujer		
CONSEJERA	ARCOS PAREDES ELISA DE LOURDES	Mujer		



Procedimiento para la Selección y Designación de  
 CONSEJERAS Y CONSEJEROS ELECTORALES DISTRITALES Y MUNICIPALES  
 Proceso Electoral Estatal Ordinario 2017-2018

CONSEJERAS Y CONSEJEROS ELECTORALES DISTRITALES Y MUNICIPALES DESIGNADAS/OS PARA EL PROCESO ELECTORAL ESTATAL ORDINARIO  
 2017-2018

CONSEJO ELECTORAL DISTRITAL 21  
 SEDE: CALAKMUL

CARGO	PROPIETARIA/O	SEXO	SUPLENTE	SEXO
PRESIDENTE	BURGOS AVILA ROSSEMELLY	Mujer	GOMEZ CRUZ OSEAS	Hombre
CONSEJERA	CARO GONZALEZ JANETH	Mujer		
CONSEJERA	PUCHETA CASTRO MARIA DE JESUS	Mujer		
CONSEJERA	CHIQUIL DZUL JANET ISELA	Mujer		
CONSEJERA	ÁLVAREZ PÉREZ ANA MARÍA	Mujer		

CONSEJO ELECTORAL MUNICIPAL DE CAMPECHE  
 SEDE: CAMPECHE

CARGO	PROPIETARIA/O	SEXO	SUPLENTE	SEXO
PRESIDENTE	GIL ZETINA JOSE LUIS	Hombre	MARTINEZ NOVELO JUAN PABLO	Hombre
CONSEJERA	ANCONA CERVANTES CIELO DARINKA	Mujer	CHAN ALVARADO CRISTINA DEL JESUS	Mujer
CONSEJERO	TREJO VILLA GUSTAVO	Hombre	MEDINA GONGORA ROGER FRANCISCO	Hombre
CONSEJERA	DE LA CRUZ PEREYRA BRIGIDA AVRIL	Mujer	DE LA CRUZ CAN KARLA ALEJANDRA	Mujer
CONSEJERO	ARGÁEZ URIBE ABRAHAM ISAÍAS	Hombre	ARIAS RICHAUD BERNARDO ESTEBAN	Hombre

CONSEJO ELECTORAL MUNICIPAL DE CARMEN  
 SEDE: CARMEN

CARGO	PROPIETARIA/O	SEXO	SUPLENTE	SEXO
PRESIDENTE	MISS SANCHEZ GUADALUPE	Mujer	GARCÍA CARBONELL BÁRBARA	Mujer
CONSEJERO	GORDILLO MENDEZ NORBERTO	Hombre	LUNA CHI GERARDO ANTONIO	Hombre
CONSEJERA	PEREZ HERNANDEZ JUANA ISABEL	Mujer	GONZÁLEZ MORENO CLAUDIA AZUCENA	Mujer
CONSEJERO	BOLON ARIAS ROLANDO	Hombre	ALAMILLA LLERGO RICARDO LUCIANO	Hombre
CONSEJERO	SOTO ASCENCIO JOSE DEL CARMEN	Hombre	ARCOS LÓPEZ ROMÁN	Hombre

CONSEJO ELECTORAL MUNICIPAL DE CHAMPOTÓN  
 SEDE: CHAMPOTÓN

CARGO	PROPIETARIA/O	SEXO	SUPLENTE	SEXO
PRESIDENTE	AGUILAR MONTEJO SILVESTRE EDUARDO	Hombre	CASTILLO FLORES JOSE ONECIFORO	Hombre
CONSEJERA	RANGEL COSGALLA LORENA TAMARA	Mujer	AGUILAR OLVERA CANDELARIA	Mujer
CONSEJERO	HEREDIA ITZA MARCOS ADRIAN	Hombre	CALDERON GOMEZ SERGIO ANTONIO	Hombre
CONSEJERA	AGUILAR VELA CONCEPCION	Mujer	GARCIA MARTINEZ ARGELIA	Mujer
CONSEJERO	ROSADO VELA CARLOS RAUL	Hombre	CHIO GARCIA HECTOR DANIEL	Hombre